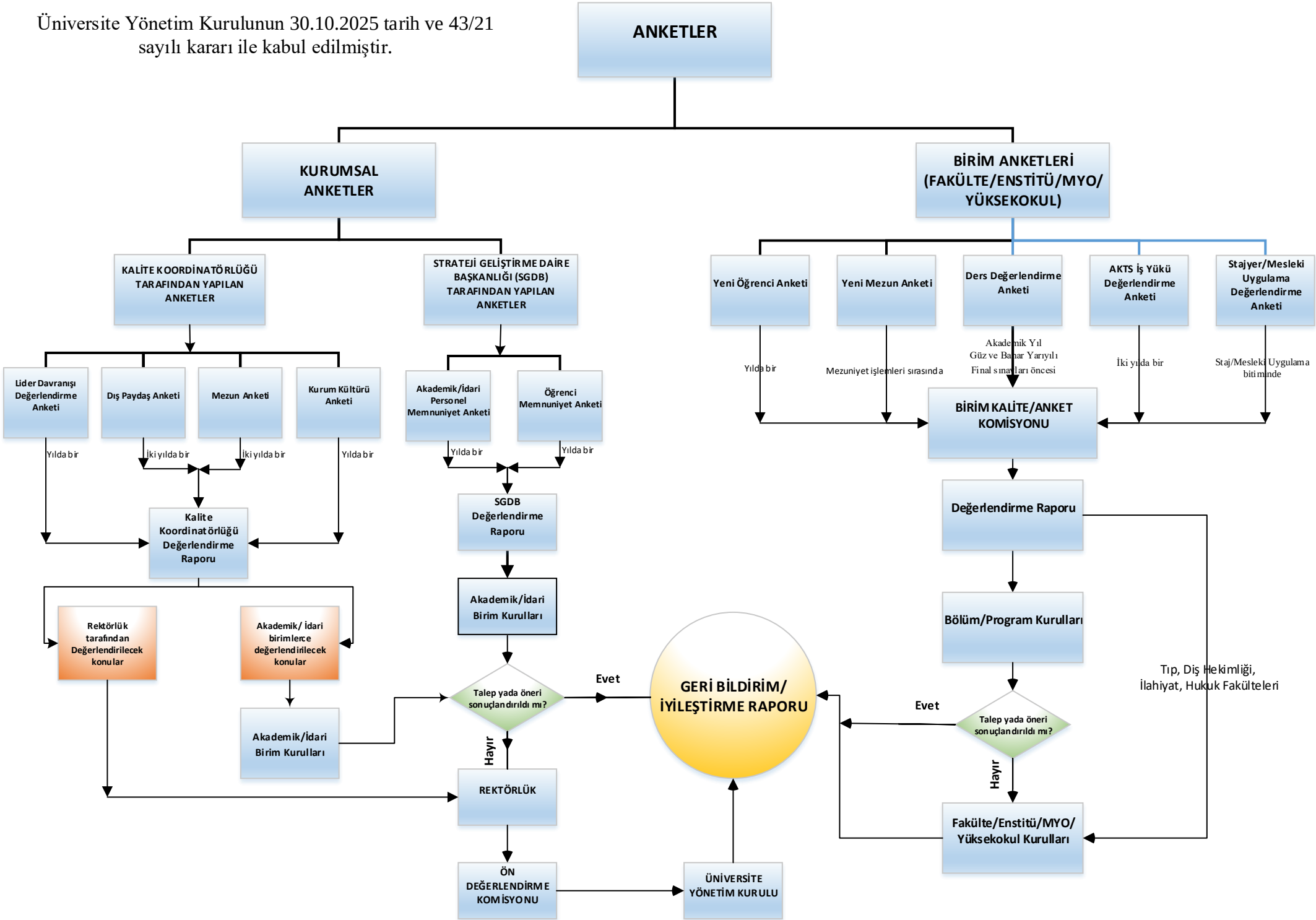Üniversite Yönetim Kurulunun 30.10.2025 tarih ve 43/21 sayılı kararı ile kabul edilmiştir.